



HOSPITAL MUNICIPAL SÃO VICENTE DE PAULO
Referência Microrregional em urgência e emergência, clínica médica,
cirurgia geral, cirurgia ginecológica e obstétrica, cirurgia
otorrinolaringológica, cirurgia pediátrica e oftalmológica.

Criado pela Lei Municipal nº 666/2005 CNPJ 07.503.792/0001-66



COTAÇÃO Nº.:

NOME DA EMPRESA: COMERCIAL SUPER BOX - LTDA

ENDEREÇO: AVENIDA HERCULANO RABELO FILHO 605 TELEFONE: (38) 99970-9585

CONTATO:

OBJETO: GÊNEROS ALIMENTÍCIOS NÃO PERECÍVEIS

ITEM	QUANT	UNID.	DESCRIÇÃO MATERIAL	MARCA	PREÇO UNITÁRIO	PREÇO TOTAL
01	30	PACOTE	Achocolatado embalagem intacta de 1kg; na embalagem deverão constar data da fabricação data de validade e número do lote do produto. Validade mínima de 6 meses na data da entrega	NESCAL	28,49	
02	400	PACOTE	Açúcar Cristal. branco, aspecto granuloso fino a médio. Embalagem: pacote de 05 kg com identificação do produto, marca do fabricante, data de fabricação e prazo de validade	DELTA	22,39	
03	20	UNIDADE	Adoçante stévia 100% natural. CARACTERÍSTICAS ORGANOLÉPTICAS: Aspecto, cor, odor e sabor: característicos VALIDADE: No mínimo 06 (seis) meses a partir da data de entrega. EMBALAGEM: Embalagem individual em frasco resistente, em bisnaga c/ bico dosador de gotas de no mínimo 100ml.	LINEA	19,99	
04	600	UNIDADE	Água de Coco. Características: a embalagem não deve estar amassada, enferrujada, estufada, perfurada, soltar ar com cheiro azedo ou podre quando aberta e não deve apresentar manchas escuras e ferrugens na parte interna. Embalagem tetrapack. Embalagem de 200ml com identificação do produto, marca do fabricante, data de fabricação e prazo de validade.	QUERO COCO	3,99	
05	70	GALÕES	Água Mineral. Características: água mineral potável, não gasosa. Embalagem: vasilhame	VIVA	16,50	

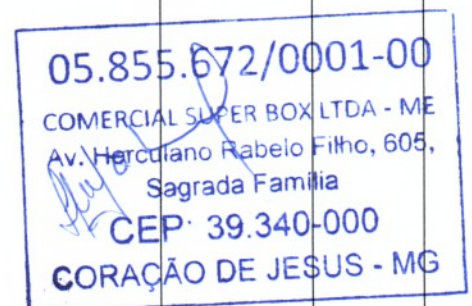



HOSPITAL MUNICIPAL SÃO VICENTE DE PAULO
Referência Microrregional em urgência e emergência, clínica médica,
cirurgia geral, cirurgia ginecológica e obstétrica, cirurgia
otorrinolaringológica, cirurgia pediátrica e oftalmológica.

Criado pela Lei Municipal nº 666/2005 CNPJ 07.503.792/0001-66



			de 20 litros lacrado com identificação do produto, marca do fabricante, data de fabricação e prazo de validade.			
06	40	PACOTE	Amendoim descascado e torrado. Embalagem de 500g com identificação do produto, marca do fabricante, data de fabricação e prazo de validade	YOKI	14,99	
07	700	PACOTE	Arroz Branco. Polido, agulhinha, classe longo fino, tipo 1, com grãos inteiros. Embalagem: pacote de 05 kg com identificação do produto, marca do fabricante, data de fabricação e prazo de validade	COCAL MIRIN	37,99	
08	12	UNIDADE	Aveia em flocos finos. Composição: aveia, rica em fibras, proteínas e ferro. Embalagem de 165g com identificação do produto, marca do fabricante, data de fabricação e prazo de validade	NESTLE	8,99	
09	15	UNIDADE	Azeite de Oliva. Características: o frasco não deve estar amassada, enferrujada, estufada, perfurada, soltar ar com cheiro azedo ou podre quando aberta e não deve apresentar manchas escuras e ferrugens na parte interna. Embalagem de 250ml com identificação do produto, marca do fabricante, data de fabricação e prazo de validade	GALO	31,49	
10	20	PACOTE	Azeitona verde em conserva sem caroço. Composição: azeitona Verde, em conserva, embalagem contendo peso líquido 200g, com identificação do produto, marca do fabricante, data de fabricação e prazo de validade.	LA VIOLETERA	14,99	
11	25	UNIDADE	Batata palha embalagem 300 gramas, produto com sabor, odor e textura característicos do produto, de boa qualidade, embalagem transparente, primária, própria, fechada a vácuo, constando identificação do produto, inclusive classificação e a marca, nome e endereço do	YOKI	16,49	

05.855.672/0001-00
COMERCIAL SUPER BOX LTDA - ME
Av. Herculano Ribeiro Filho, 605,
Sagrada Família
CEP: 39.340-000
CORÇÃO DE JESUS - MG



HOSPITAL MUNICIPAL SÃO VICENTE DE PAULO
Referência Microrregional em urgência e emergência, clínica médica, cirurgia geral, cirurgia ginecológica e obstétrica, cirurgia otorrinolaringológica, cirurgia pediátrica e oftalmológica.

Criado pela Lei Municipal nº 666/2005 CNPJ 07.503.792/0001-66



			fabricante e a data da fabricação e validade.			
12	140	UNIDADE	Bebida láctea UHT com polpa de frutas, mamão, maçã, banana. Embalagem de 1 litro, possui tampa-rosca Swift. Com identificação do produto, marca do fabricante, data de fabricação e prazo de validade.	ADES	8,99	
13	130	CAIXA	Bolacha de leite, doce. Acondicionada em pacotes de polipropileno, atóxico, hermeticamente e embalados em caixa de papelão limpa, íntegra e resistente, a embalagem deverá conter externamente os dados de identificação e procedência, informação nutricional, número de lote, data de validade, quantidade do produto. O produto deverá apresentar validade mínima de 03 meses a partir da data de entrega. Caixa contendo 1,5 kg	KROKERO	25,79	
14	370	CAIXA	Bolacha Maizena, doce. Acondicionada em pacotes de polipropileno, atóxico e embalados em caixa de papelão limpa, íntegra e resistente, a embalagem deverá conter externamente os dados de identificação e procedência, informação nutricional, número de lote, data de validade, quantidade do produto. O produto deverá apresentar validade mínima de 03 meses a partir da data de entrega. Caixa contendo 1,5 kg	AYMORE	25,79	
15	370	CAIXA	Bolacha salgada tipo Cream Cracker. Acondicionada em pacotes de polipropileno, atóxico, embalados em caixa de papelão limpa, íntegra e resistente, a embalagem deverá conter externamente os dados de identificação e procedência, informação nutricional, número de lote, data de validade, quantidade do produto. O produto deverá apresentar validade mínima de 06 meses a partir da data de entrega. Caixa contendo 1,5 kg	AYMORE	25,79	
16	130	CAIXA	Café torrado e moído. Composição: café puro torrado	PILAO	189,99	

05.8550672/0001-00
COMERCIAL SUPER BOX LTDA - ME
Av. Herculano Rabelo Filho, 605,
Sagrada Família
CEP: 39.340-000
CORÇÃO DE JESUS - MG



HOSPITAL MUNICIPAL SÃO VICENTE DE PAULO
Referência Microrregional em urgência e emergência, clínica médica, cirurgia geral, cirurgia ginecológica e obstétrica, cirurgia otorrinolaringológica, cirurgia pediátrica e oftalmológica.

Criado pela Lei Municipal nº 666/2005 CNPJ 07.503.792/0001-66



			e moído, procedente de grãos são, limpos e isentos de impurezas, acondicionado em pacote aluminizado alto vácuo, íntegro, resistente, vedado hermeticamente e limpo, tipo extra forte. A embalagem contendo dados de identificação e procedência, lote, data de fabricação e validade, peso líquido. Embalagem caixa contendo 20 pacotes de 250 g cada			
17		CAIXA	CALDO EM TABLETE, Sabor: Bacon – caixa com 12 tabletes. Peso liq. 114g	ARISCO	4,99	
18		CAIXA	CALDO EM TABLETE, Sabor: Carne – caixa com 12 tabletes. Peso liq. 114g	ARISCO	4,99	
19		CAIXA	CALDO EM TABLETE, Sabor: Galinha – caixa com 12 tabletes. Peso liq. 114g	ARISCO	4,99	
20	15	KG	Camomila. Características: deve apresentar as características próprias, não pode haver perfurações. Embalagem de kg com identificação do produto, marca do fabricante, data de fabricação e prazo de validade	KINTANO	120,00	
21	35	PACOTE	Coco ralado. Coco ralado sem adição de açúcar. Embalagem de 100g com identificação do produto, marca do fabricante, data de fabricação e prazo de validade.	LA VIOLETERA	4,99	
22	24	KG	Coentro em sementes. Composição: coentro em sementes seco. Características: não deve apresentar pontos brancos e cinzas (mofo), perfurações, carunchos e outros insetos. Embalagem de kg, com identificação do produto, Marca do fabricante, data de fabricação e prazo de validade	EROS	79,80	
23	70	KG	Corante/colorau. Composição básica: mistura fubá, óleo vegetal e corante natural urucum. Embalagem de kg.	GOSTOSAO	24,99	
24	40	KG	Erva doce em sementes. Características: não deve apresentar odor forte. Embalagem deve estar em perfeito estado de	EROS	98,00	

05.855.672/0001-00
COMERCIAL SUPER BOX LTDA - ME
Av. Heroldo Rabelo Filho, 605,
Sagrada Família
CEP: 39.340-000
CORÇÃO DE JESUS - MG



HOSPITAL MUNICIPAL SÃO VICENTE DE PAULO
Referência Microrregional em urgência e emergência, clínica médica,
cirurgia geral, cirurgia ginecológica e obstétrica, cirurgia
otorrinolaringológica, cirurgia pediátrica e oftalmológica.

Criado pela Lei Municipal nº 666/2005 CNPJ 07.503.792/0001-66



			conservação. Embalagem de kg.			
25	240	SACHÊ	Extrato de tomate. Embalagem de 340 g com identificação do produto, marca do fabricante, data de fabricação e prazo de validade.	HEMMER	4,99	
26	50	KG	Farinha de mandioca. Características: fina, seca, branca ou amarela, de mandioca sadia, isenta de matéria terrosa, fungos ou parasitas, umidade e fragmentos estranhos. Embalagem de 1Kg com identificação do produto, data de fabricação e prazo de validade.	YOKI	10,99	
27	30	PACOTE	Farinha de milho. Deve estar bem solto e leve no pacote, apresentar cor amarela uniforme, não ter manchas de cor preta, azulada ou esverdeada e cheiro azedo. Embalagem de 500g com identificação do produto, marca do fabricante, data de fabricação e prazo de validade.	KIMINO	4,49	
28	80	KG	Farinha de trigo com fermento. Características: Especial, tipo 1, Embalagem de 1Kg com identificação do produto, marca do fabricante, data de fabricação e prazo de validade.	DONA BENTA	8,29	
29	1.900	KG	Feijão carioca. Tipo 1, classe carioca, novo, grãos inteiros, aspecto brilhoso. Não deve conter perfurações, carunchos ou outros insetos. Não estar esbranquiçado (mofo) e não apresentar cheiro estranho quando o pacote for aberto. Embalagem de 1kg com identificação do produto, marca do fabricante, data de fabricação e prazo de validade.	COCAL MIRIN	10,99	
30	40	KG	Feijão preto. Características: Tipo 1, classe preto, grãos inteiros. Não deve conter perfurações, carunchos ou outros insetos. Não estar esbranquiçado (mofo) e não apresentar cheiro estranho quando o pacote for aberto. Embalagem de kg com identificação do produto, marca do fabricante, data de	COCAL MIRIN	12,99	

05.855.672/0001-00
COMERCIAL SUPER BOX LTDA - ME
Av. Herculano Pabelo Filho, 605,
Sagrada Família
CEP: 39.340-000
CORACÃO DE JESUS - MG



HOSPITAL MUNICIPAL SÃO VICENTE DE PAULO
Referência Microrregional em urgência e emergência, clínica médica, cirurgia geral, cirurgia ginecológica e obstétrica, cirurgia otorrinolaringológica, cirurgia pediátrica e oftalmológica.

Criado pela Lei Municipal nº 666/2005 CNPJ 07.503.792/0001-66



			fabricação e prazo de validade.			
31	20	KG	Fubá de milho mimoso, Embalagem de 1kg com identificação do produto, marca do fabricante, data de fabricação e prazo de validade.	SINHA	4,99	
32	120	UNIDADE	Gelatina sabor artificial (abacaxi, morango, uva, cereja, maracujá, framboesa, tutti frutti) Embalagem de 20g com identificação do produto, marca do fabricante, data de fabricação e prazo de validade.	DR OCTER	3,49	
33	60	BANDEJA	logurte com polpa de fruta. Acondicionado em Pote de poliestireno pré formatado impresso, resistente, com tampa de alumínio impressa. O Produto deverá ter validade não inferior a 45 dias. Embalagem em formato de bandeja contendo 06 copos, com identificação do produto, marca do fabricante, data de fabricação e prazo de validade.	DANONE	8,90	
34	60	UNIDADE	Leite condensado. Características: a embalagem não deve estar amassada, enferrujada, estufada, perfurada, soltar ar com cheiro azedo ou podre quando aberto, não deve apresentar manchas escuras e ferrugem na parte interior. Embalagem de 395g com identificação do produto, marca do fabricante, data de fabricação e prazo de validade.	NESTLE	8,99	
35	08	CAIXA	Leite desnatado UHT. com tratamento térmico UHT, embalagem tetrapack. Caixa com 12 litros com identificação do produto, marca do fabricante, data de fabricação e prazo de validade.	NINHO	86,29	
36	15	UNIDADE	Leite em pó desnatado. Deve ter boa solubilidade, embalagem de 300g contendo a identificação do produto, marca do fabricante, prazo de validade e data de fabricação.	ITAMBE	26,99	
37	20	UNIDADE	Leite em pó integral. Embalagem de 400g contendo a identificação do produto, marca do fabricante, prazo de validade e data de fabricação.	NINHO	19,99	
38	550	CAIXA	Leite integral UHT. líquido fluido, homogêneo, de cor	NINHO	83,99	

05.855.672/0001-00
COMERCIAL SUPER BOX LTDA - ME
Av. Henrique Rabelo Filho, 605,
Sagrada Família
CEP: 39.340-000
CORÇÃO DE JESUS - MG



HOSPITAL MUNICIPAL SÃO VICENTE DE PAULO
Referência Microrregional em urgência e emergência, clínica médica, cirurgia geral, cirurgia ginecológica e obstétrica, cirurgia otorrinolaringológica, cirurgia pediátrica e oftalmológica.

Criado pela Lei Municipal nº 666/2005 CNPJ 07.503.792/0001-66



			branca opaca, esterilizado, com tratamento térmico UHT, embalagem tetrapack. Caixa com 12 litros com identificação do produto, marca do fabricante, data de fabricação e prazo de validade.			
39	04	CAIXA	Leite sem lactose UHT. Líquido fluido, homogêneo, de cor branca opaca, esterilizado, com tratamento térmico UHT, embalagem tetrapack. Caixa com 12 litros com identificação do produto, marca do fabricante, data de fabricação e prazo de validade	ITAMBE	95,89	
40	120	PACOTE	Macarrão tipo Ave Maria. Pacote transparente polietileno atóxico, resistente e termossoldado. Embalagem de 500g, de boa qualidade Validade mínima de 06 meses a partir da data da entrega. Tipo Ave Maria.	VILMA	5,99	
41	180	KG	Macarrão tipo espaguete. Com ovos Não deve apresentar cor esverdeada com pontos brancos e cinzas (mofo), perfurações, carunchos e outros insetos. Devem estar inteiros e firmes, sem pó branco solto no pacote. Embalagem de 1Kg com identificação do produto, marca do fabricante, data de fabricação e prazo de validade.	VILMA	10,59	
42	120	PACOTE	Macarrão tipo parafuso. Composição: com ovos Não deve apresentar cor esverdeada com pontos brancos e cinzas (mofo), perfurações, carunchos e outros insetos. Devem estar inteiros e firmes, sem pó branco solto no pacote. Embalagem de 500g com identificação do produto, marca do fabricante, data de fabricação e prazo de validade.	VILMA	5,99	
43	70	PACOTE	Macarrão tipo penne. Composição: com ovos. Não deve apresentar cor esverdeada com pontos brancos e cinzas (mofo), perfurações, carunchos e	VILMA	5,99	

05.855.572/0001-00
COMERCIAL SUPER BOX LTDA - ME
Av. Heráclito Kubelo Filho, 605,
Barrada Família
CEP 39.340-000
CORÇÃO DE JESUS - MG



HOSPITAL MUNICIPAL SÃO VICENTE DE PAULO

Referência Microrregional em urgência e emergência, clínica médica, cirurgia geral, cirurgia ginecológica e obstétrica, cirurgia otorrinolaringológica, cirurgia pediátrica e oftalmológica.

Criado pela Lei Municipal nº 666/2005 CNPJ 07.503.792/0001-66

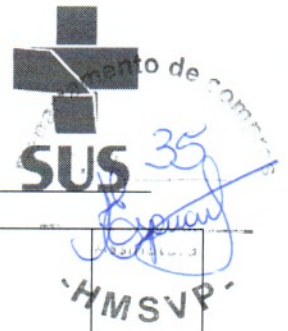

			outros insetos. Devem estar inteiros e firmes, sem pó branco solto no pacote. Embalagem de 500g com identificação do produto, marca do fabricante, data de fabricação e prazo de validade			
44	20	PACOTE	Macarrão tipo tagliarini. Composição: com ovos. Contem glúten. Não deve apresentar cor esverdeada com pontos brancos e cinzas (mofo), perfurações, carunchos e outros insetos. Devem estar inteiros e firmes, sem pó branco solto no pacote. Embalagem de 500g com identificação do produto, marca do fabricante, data de fabricação e prazo de validade	VILMA	8,99	
45	200	UNIDADE	Maionese. Embalagem: de 500g	HELLMANS	12,49	
46	80	CAIXA	Margarina vegetal com sal. Caixa com 12 unidades de 500g cada com identificação do produto, marca do fabricante, data de fabricação e prazo de validade.	QUALY	111,49	
47	30	PACOTE	Milho para canjica. Cor branca, de primeira qualidade, isento de sujidades, parasitas e larvas. Embalagem de 500g com identificação do produto, marca do fabricante, data de fabricação e prazo de validade	YOKI	7,29	
48	60	UNIDADE	Milho verde em conserva. Sache, não podendo está estufada, estar perfurada, soltar ar com cheiro azedo ou podre quando aberta e não deve apresentar manchas escuras e ferrugens na parte interna. Embalagem de 170g com identificação do produto, marca do fabricante, data de fabricação e prazo de validade	OLE	4,49	
49	80	PACOTE	Mistura para bolo (sabores: chocolate, cenoura, abacaxi, laranja, coco). Embalagem de 450g com identificação do produto, marca do fabricante, data de fabricação e prazo de validade.	FLEISCHMAN N	7,49	
50	40	UNIDADE	Molho de pimenta. Embalagem de 150ml, com identificação do produto, marca do fabricante, data de fabricação e prazo de	KENKO	4,99	





HOSPITAL MUNICIPAL SÃO VICENTE DE PAULO

Referência Microrregional em urgência e emergência, clínica médica, cirurgia geral, cirurgia ginecológica e obstétrica, cirurgia otorrinolaringológica, cirurgia pediátrica e oftalmológica.

Criado pela Lei Municipal nº 666/2005 CNPJ 07.503.792/0001-66



			validade.			
51	30	UNIDADE	Mucilon de Arroz e aveia. Produto a base de cereais. Embalagem de 400g com identificação do produto, marca do fabricante, data de fabricação e prazo de validade	NESTLE	18,49	
52	30	UNIDADE	Mucilon de Multicereais. Produto a base de cereais. Embalagem de 400g com identificação do produto, marca do fabricante, data de fabricação e prazo de validade	NESTLE	18,49	
53	10	PACOTE	Noz moscada. Características: não deve apresentar cor esverdeada com pontos brancos e cinzas (mofo), perfurações, carunchos e outros insetos. Embalagem de 10g, com identificação do produto, marca do fabricante, data de fabricação e prazo de validade	EROS	3,79	
54	60	CAIXA	Óleo vegetal de soja. Produto obtido do grão de soja. Caixa com 20 unidades de 900ml cada com identificação do produto, marca do fabricante, data de fabricação e prazo de validade	LIZA	164,49	
55	09	KG	Orégano. Características: Embalagem de kg, com identificação do produto, marca do fabricante, data de fabricação e prazo de validade.	EROS	99,90	
56	10	KG	Queijo Muçarela. Embalagem integral, na embalagem deverá constar data da fabricação data de validade e número do lote do produto. Validade mínima de 6 meses na data da entrega.	ITAMBE	47,90	
57	05	CAIXA	Refresco em pó. Sabor Laranja. Com rendimento de 2 litros. Caixa com 15 unidades. Embalagem pacote de 20g, contendo a identificação do produto, marca do fabricante, data de fabricação e prazo de validade.	TANG	29,99	
58	05	CAIXA	Refresco em pó. Sabor Morango. Com rendimento de 2 litros. Caixa com 15 unidades. Embalagem pacote de 20g,	TANG	29,99	

05.855.672/0001-00
COMERCIAL SUPER BOX LTDA - ME
Av. Heráclito Babelo Filho, 605,
Bairro Graça Família
CEP: 39.340-000
CORACÃO DE JESUS - MG



HOSPITAL MUNICIPAL SÃO VICENTE DE PAULO

Referência Microrregional em urgência e emergência, clínica médica, cirurgia geral, cirurgia ginecológica e obstétrica, cirurgia otorrinolaringológica, cirurgia pediátrica e oftalmológica.

Criado pela Lei Municipal nº 666/2005 CNPJ 07.503.792/0001-66



			contendo a identificação do produto, marca do fabricante, data de fabricação e prazo de validade.			
59	05	CAIXA	Refresco em pó. Sabor Uva. Com rendimento de 2 litros. Caixa com 15 unidades. Embalagem pacote de 20g, contendo a identificação do produto, marca do fabricante, data de fabricação e prazo de validade.	TANG	29,99	
60	30	UND	Refrigerante de Cola – Embalagem pet 2 litros; (referencias; coca-cola, guaraná Antarctica, Pepsi, fanta, soda limonada): Pepsi	COCA COLA	11,99	
61	40	UND	Refrigerante sabor guaraná – Embalagem pet 2 litros; (referencias; coca-cola, guaraná Antarctica, Pepsi, fanta, soda limonada): Kwat	ANTARCTICA	11,99	
62	40	UND	Refrigerante sabor Laranja – Embalagem pet 2 litros; (referencias; coca-cola, guaraná Antarctica, Pepsi, fanta, soda limonada): Fanta	FANTA	10,99	
63	60	UND	Refrigerante Embalagem pet 2 litros; (referencias; coca-cola, guaraná Antarctica, Pepsi, fanta, soda limonada): Coca-cola	COCA COLA	11,99	
64	220	KG	Sal fino iodado. Embalagem de 1Kg com identificação do produto, marca do fabricante, data de fabricação e prazo de validade	SALMONETE	2,99	
65	80	UNIDADE	Sardinha em conserva. Produto conservado em óleo de soja ou em molho de tomate. Embalagem de 125g com identificação do produto, marca do fabricante, data de fabricação e prazo de validade	GOMES DA COSTA	6,79	
66	70	UNIDADE	Suco concentrado caju garrafa; garrafa com 500ml.	MAGUARI	5,99	

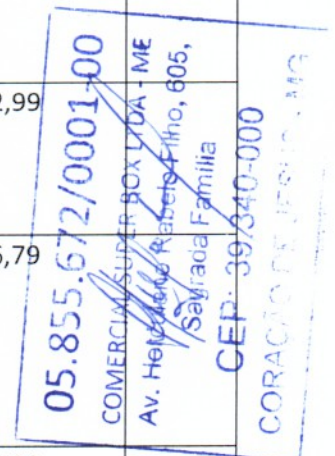



HOSPITAL MUNICIPAL SÃO VICENTE DE PAULO

Referência Microrregional em urgência e emergência, clínica médica, cirurgia geral, cirurgia ginecológica e obstétrica, cirurgia otorrinolaringológica, cirurgia pediátrica e oftalmológica.

Criado pela Lei Municipal nº 666/2005 CNPJ 07.503.792/0001-66



67	70	UNIDADE	Suco concentrado goiaba garrafa; garrafa com 500ml.	MAGUARI	8,99	
68	70	UNIDADE	Suco concentrado manga garrafa; garrafa com 500ml.	MAGUARI	8,99	
69	30	UNIDADE	Suco concentrado maracujá garrafa; garrafa com 500ml.	MAGUARI	13,99	
70	50	UNIDADE	Vinagre claro. Acondicionado em frasco plástico transparente. Embalagem com 750ml com identificação do produto, marca do fabricante, data de fabricação e prazo de validade	CASTELO	4,49	

PRAZO DE VALIDADE DO ORÇAMENTO: 60 DIAS _____

OBSERVAÇÃO: _____

Data: 20/12/2023

COMERCIAL SUPER BOX – LTDA

Assinatura

CARIMBO DE CNPJ: 05855672/0001-00

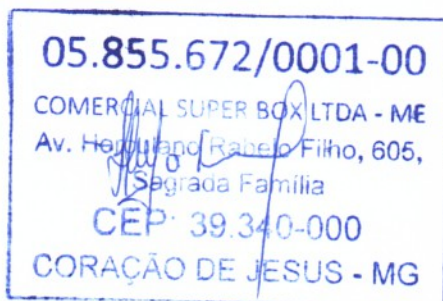



HOSPITAL MUNICIPAL SÃO VICENTE DE PAULO
Referência Microrregional em urgência e emergência, clínica médica,
cirurgia geral, cirurgia ginecológica e obstétrica, cirurgia
otorrinolaringológica, cirurgia pediátrica e oftalmológica.

Criado pela Lei Municipal nº 666/2005 CNPJ 07.503.792/0001-66



COTAÇÃO Nº.:

NOME DA EMPRESA: **W & L Comercial LTDA (Comercial Mini Preço)**
ENDEREÇO: Rua Joao Celestino Da Rocha, 557, Buriti - Letra: A - TELEFONE: (38) 3228-1323
CONTATO: Jule / Léo / Willian - CNPJ: **11.633.407/0001-72**
OBJETO: **GÊNEROS ALIMENTÍCIOS NÃO PERECÍVEIS**

ITEM	QUANT.	UNID.	DESCRIÇÃO MATERIAL	MARCA	PREÇO UNITARIO	PREÇO TOTAL
01	30	PACOTE	Achocolatada embalagem intacta de 1kg; na embalagem deverão constar data da fabricação data de validade e número do lote do produto. Validade mínima de 6 meses na data da entrega	TODDY	32,99	987,70
02	400	PACOTE	Açúcar Cristal. branco, aspecto granuloso fino a médio. Embalagem: pacote de 05 kg com identificação do produto, marca do fabricante, data de fabricação e prazo de validade	MINASÇUCAR	17,99	7.196,00
03	20	UNIDADE	Adoçante stévia 100% natural. CARACTERISTICAS ORGANOLÉPTICAS: Aspecto, cor, odor e sabor: característicos VALIDADE: No mínimo 06 (seis) meses a partir da data de entrega. EMBALAGEM: Embalagem individual em frasco resistente, em bisnaga c/ bico dosador de gotas de no mínimo 100ml.	MAGRO	15,00	300,00
04	600	UNIDADE	Água de Coco. Características: a embalagem não deve estar amassada, enferrujada, estufada, perfurada, soltar ar quando aberta e não deve apresentar manchas escuras e ferrugens na parte interna. Embalagem tetrapack. Embalagem de 200ml com identificação do produto, marca do fabricante, data de fabricação e prazo de validade.	SÓ CÔCO	3,99	2.394,00
05	70	GALÕES	Água Mineral. Características: água mineral potável, não gasosa. Embalagem: vasilhame de 20 litros lacrado com identificação do produto, marca	AGUAÍ	12,00	840,00

11.633.407/0001-72
W & L COMERCIAL LTDA
INSC. EST. 001.558977.004
COMERCIAL MINI PREÇO
Rua Joao Celestino da Rocha
557A - Buriti
Coração de Jesus - MG
CEP 39.340.000



HOSPITAL MUNICIPAL SÃO VICENTE DE PAULO

Referência Microrregional em urgência e emergência, clínica médica, cirurgia geral, cirurgia ginecológica e obstétrica, cirurgia otorrinolaringológica, cirurgia pediátrica e oftalmológica.

Criado pela Lei Municipal nº 666/2005 CNPJ 07.503.792/0001-66



			do fabricante, data de fabricação e prazo de validade.			
06	40	PACOTE	Amendoim descascado e torrado. Embalagem de 500g com identificação do produto, marca do fabricante, data de fabricação e prazo de validade	DA COLÔNIA	10,99	439,60
07	700	PACOTE	Arroz Branco. Polido, agulhinha, classe longo fino, tipo 1, com grãos inteiros. Embalagem: pacote de 05 kg com identificação do produto, marca do fabricante, data de fabricação e prazo de validade	CAMIL	27,90	19.530,00
08	12	UNIDADE	Aveia em flocos finos. Composição: aveia, rica em fibras, proteínas e ferro. Embalagem de 165g com identificação do produto, marca do fabricante, data de fabricação e prazo de validade	DR. OKTER	5,99	71,88
09	15	UNIDADE	Azeite de Oliva. Características: o frasco não deve estar amassada, enferrujada, estufada, perfurada, soltar ar com cheiro azedo ou podre quando aberta e não deve apresentar manchas escuras e ferrugens na parte interna. Embalagem de 250ml com identificação do produto, marca do fabricante, data de fabricação e prazo de validade	GALO	29,00	435,00
10	20	PACOTE	Azeitona verde em conserva sem caroço. Composição: azeitona Verde, em conserva, embalagem contendo peso líquido 200g, com identificação do produto, marca do fabricante, data de fabricação e prazo de validade.	LA VIOLETERA	7,69	153,80
11		UNIDADE	Batata palha embalagem 300 gramas, produto com sabor, odor e textura característicos do produto, de boa qualidade, embalagem transparente, primária, própria, fechada a vácuo, constando identificação do produto, inclusive classificação e a marca, nome e endereço do fabricante e a data da fabricação e validade.	ALIANÇA	6,99	174,75
12	140	UNIDADE	Bebida láctea UHT com polpa de frutas, mamão, maçã, banana.	ADES	7,00	980,00



HOSPITAL MUNICIPAL SÃO VICENTE DE PAULO

Referência Microrregional em urgência e emergência, clínica médica, cirurgia geral, cirurgia ginecológica e obstétrica, cirurgia otorrinolaringológica, cirurgia pediátrica e oftalmológica.

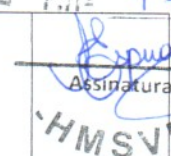

Criado pela Lei Municipal nº 666/2005 CNPJ 07.503.792/0001-66

			Embalagem de 1 litro, possui tampa-rosca Swift. Com identificação do produto, marca do fabricante, data de fabricação e prazo de validade.			
13	130	CAIXA	Bolacha de leite, doce. Acondicionada em pacotes de polipropileno, atóxico, hermeticamente e embalados em caixa de papelão limpa, íntegra e resistente, a embalagem deverá conter externamente os dados de identificação e procedência, informação nutricional, número de lote, data de validade, quantidade do produto. O produto deverá apresentar validade mínima de 03 meses a partir da data de entrega. Caixa contendo 1,5 kg	RENATA	29,90	3.887,00
14	370	CAIXA	Bolacha Maizena, doce. Acondicionada em pacotes de polipropileno, atóxico e embalados em caixa de papelão limpa, íntegra e resistente, a embalagem deverá conter externamente os dados de identificação e procedência, informação nutricional, número de lote, data de validade, quantidade do produto. O produto deverá apresentar validade mínima de 03 meses a partir da data de entrega. Caixa contendo 1,5 kg	RENATA	22,90	8.473,00
15	370	CAIXA	Bolacha salgada tipo Cream Cracker. Acondicionada em pacotes de polipropileno, atóxico, embalados em caixa de papelão limpa, íntegra e resistente, a embalagem deverá conter externamente os dados de identificação e procedência, informação nutricional, número de lote, data de validade, quantidade do produto. O produto deverá apresentar validade mínima de 06 meses a partir da data de entrega. Caixa contendo 1,5 kg	RENATA	26,00	9.620,00
16	130	CAIXA	Café torrado e moído. Composição: café puro torrado e moído, procedente de grãos	PILÃO	217,80	28.314,00

11.633.407/0001-72
W E L COMERCIAL LTDA
INSC. EST. 001.558977.0041
COMERCIAL MINI PREÇO
Rua: João Celestino da Rocha
557A - Buriti
Coração de Jesus - MG
CEP 39340-000



HOSPITAL MUNICIPAL SÃO VICENTE DE PAULO

Referência Microrregional em urgência e emergência, clínica médica, cirurgia geral, cirurgia ginecológica e obstétrica, cirurgia otorrinolaringológica, cirurgia pediátrica e oftalmológica.

Criado pela Lei Municipal nº 666/2005 CNPJ 07.503.792/0001-66



			sãos, limpos e isentos de impurezas, acondicionado em pacote aluminizado alto vácuo, íntegro, resistente, vedado hermeticamente e limpo, tipo extra forte. A embalagem contendo dados de identificação e procedência, lote, data de fabricação e validade, peso líquido. Embalagem caixa contendo 20 pacotes de 250 g cada			HMSVP
17	30	CAIXA	CALDO EM TABLETE, Sabor: Bacon – caixa com 12 tabletes. Peso liq. 114g	ARISCO	5,00	150,00
18	30	CAIXA	CALDO EM TABLETE, Sabor: Carne – caixa com 12 tabletes. Peso liq. 114g	ARISCO	5,00	150,00
19	30	CAIXA	CALDO EM TABLETE, Sabor: Galinha – caixa com 12 tabletes. Peso liq. 114g	ARISCO	5,00	150,00
20	15	KG	Camomila. Características: deve apresentar as características próprias, não pode haver perfurações. Embalagem de kg com identificação do produto, marca do fabricante, data de fabricação e prazo de validade	KINTANO	120,00	1.800,00
21	35	PACOTE	Coco ralado. Coco ralado sem adição de açúcar. Embalagem de 100g com identificação do produto, marca do fabricante, data de fabricação e prazo de validade.	LA VIOLETERA	4,99	174,65
22	24	KG	Coentro em sementes. Composição: coentro em sementes seco. Características: não deve apresentar pontos brancos e cinzas (mofa), perfurações, carunchos e outros insetos. Embalagem de kg, com identificação do produto, Marca do fabricante, data de fabricação e prazo de validade	CONDIMINAS	80,00	1.920,00
23	70	KG	Corante/colorau. Composição básica: mistura fubá, óleo vegetal e corante natural urucum. Embalagem de kg.	CONDIMINAS	25,00	1.750,00
24	40	KG	Erva doce em sementes. Características: não deve apresentar odor forte. Embalagem deve estar em perfeito estado de conservação. Embalagem de kg.	EROS	100,00	4.000,00

11.633.407/0001-72
W E L COMERCIAL LTDA
INSC. EST. 061.55917.2041
COMERCIAL MINEIRO PROCO
Rua: João Gonçalves da Rocha
5777A - BUIÇI
CEP: 39340-000



HOSPITAL MUNICIPAL SÃO VICENTE DE PAULO

Referência Microrregional em urgência e emergência, clínica médica, cirurgia geral, cirurgia ginecológica e obstétrica, cirurgia otorrinolaringológica, cirurgia pediátrica e oftalmológica.

Criado pela Lei Municipal nº 666/2005 CNPJ 07.503.792/0001-66



25	240	SACHÊ	Extrato de tomate. Embalagem de 340 g com identificação do produto, marca do fabricante, data de fabricação e prazo de validade.	D'AJUDA	3,22	772,80
26	50	KG	Farinha de mandioca. Características: fina, seca, branca ou amarela, de mandioca sadia, isenta de matéria terrosa, fungos ou parasitas, umidade e fragmentos estranhos. Embalagem de 1Kg com identificação do produto, data de fabricação e prazo de validade.	ROCHA	9,49	474,50
27	30	PACOTE	Farinha de milho. Deve estar bem solto e leve no pacote, apresentar cor amarela uniforme, não ter manchas de cor preta, azulada ou esverdeada e cheiro azedo. Embalagem de 500g com identificação do produto, marca do fabricante, data de fabricação e prazo de validade.	SINHÁ	4,15	124,50
28	80	KG	Farinha de trigo com fermento. Características: Especial, tipo 1, Embalagem de 1Kg com identificação do produto, marca do fabricante, data de fabricação e prazo de validade.	VILMA	7,99	639,20
29	1.900	KG	Feijão carioca. Tipo 1, classe carioca, novo, grãos inteiros, aspecto brilhoso. Não deve conter perfurações, carunchos ou outros insetos. Não estar esbranquiçado (mofo) e não apresentar cheiro estranho quando o pacote for aberto. Embalagem de 1kg com identificação do produto, marca do fabricante, data de fabricação e prazo de validade.	DONA DÉ	7,50	14.250,00
30	40	KG	Feijão preto. Características: Tipo 1, classe preto, grãos inteiros. Não deve conter perfurações, carunchos ou outros insetos. Não estar esbranquiçado (mofo) e não apresentar cheiro estranho quando o pacote for aberto. Embalagem de kg com identificação do produto, marca	DONA DÉ	11,00	440,00

11.633.407/0001-72
W E L COMERCIAL LTDA
INSC. EST. 001.558977.0041
COMERCIAL MINI PREÇO
Rua João Celestino da Rosa
478 - Santa
Cidade de Jesus - MG
CEP 39.340-000



HOSPITAL MUNICIPAL SÃO VICENTE DE PAULO

Referência Microrregional em urgência e emergência, clínica médica, cirurgia geral, cirurgia ginecológica e obstétrica, cirurgia otorrinolaringológica, cirurgia pediátrica e oftalmológica.

Criado pela Lei Municipal nº 666/2005 CNPJ 07.503.792/0001-66



			do fabricante, data de fabricação e prazo de validade.			HMSVP
31	20	KG	Fubá de milho mimoso, Embalagem de 1kg com identificação do produto, marca do fabricante, data de fabricação e prazo de validade.	SINHÁ	5,00	100,00
32	120	UNIDADE	Gelatina sabor artificial (abacaxi, morango, uva, cereja, maracujá, framboesa, tutti fruti) Embalagem de 20g com identificação do produto, marca do fabricante, data de fabricação e prazo de validade.	ROYAL	3,50	420,00
33	60	BANDEJA	logurte com polpa de fruta. Acondicionado em Pote de poliestireno pré formatado impresso, resistente, com tampa de alumínio impressa. O Produto deverá ter validade não inferior a 45 dias. Embalagem em formato de bandeja contendo 06 copos, com identificação do produto, marca do fabricante, data de fabricação e prazo de validade.	DANONE	9,00	540,00
34	60	UNIDADE	Leite condensado. Características: a embalagem não deve estar amassada, enferrujada, estufada, perfurada, soltar ar com cheiro azedo ou podre quando aberto, não deve apresentar manchas escuras e ferrugem na parte interior. Embalagem de 395g com identificação do produto, marca do fabricante, data de fabricação e prazo de validade.	PIRACANJUBA	5,99	359,40
35	08	CAIXA	Leite desnatado UHT. com tratamento térmico UHT, embalagem tetrapack. Caixa com 12 litros com identificação do produto, marca do fabricante, data de fabricação e prazo de validade.	CEMIL	59,88	479,04
36	15	UNIDADE	Leite em pó desnatado. Deve ter boa solubilidade, embalagem de 300g contendo a identificação do produto, marca do fabricante, prazo de validade e data de fabricação.	ITAMBÉ	17,00	255,00
37	20	UNIDADE	Leite em pó integral. Embalagem de 400g contendo a identificação do produto, marca do	NINHO	20,00	400,00

11.633.407/0001-72
W E L COMERCIAL LTDA
INSC. EST. 001.558977.0041
COMERCIAL MINIREPO
Rua: João Celestino da Rocha,
157A - Danti
Coração de Jesus - MG
CEP 39.340.000



HOSPITAL MUNICIPAL SÃO VICENTE DE PAULO

Referência Microrregional em urgência e emergência, clínica médica, cirurgia geral, cirurgia ginecológica e obstétrica, cirurgia otorrinolaringológica, cirurgia pediátrica e oftalmológica.



Criado pela Lei Municipal nº 666/2005 CNPJ 07.503.792/0001-66

			(mofo), perfurações, carunchos e outros insetos. Devem estar inteiros e firmes, sem pó branco solto no pacote. Embalagem de 500g com identificação do produto, marca do fabricante, data de fabricação e prazo de validade				52 Assinatura HMSVP
44	20	PACOTE	Macarrão tipo tagliarini. Composição: com ovos. Contem glúten. Não deve apresentar cor esverdeada com pontos brancos e cinzas (mofo), perfurações, carunchos e outros insetos. Devem estar inteiros e firmes, sem pó branco solto no pacote. Embalagem de 500g com identificação do produto, marca do fabricante, data de fabricação e prazo de validade	VILMA	6,99	139,80	
45	200	UNIDADE	Maionese. Embalagem: de 500g	HELLMANS	10,99	2.198,00	
46	80	CAIXA	Margarina vegetal com sal. Caixa com 12 unidades de 500g cada com identificação do produto, marca do fabricante, data de fabricação e prazo de validade.	CLAYBOM	83,99	6.719,20	
47	30	PACOTE	Milho para canjica. Cor branca, de primeira qualidade, isento de sujidades, parasitas e larvas. Embalagem de 500g com identificação do produto, marca do fabricante, data de fabricação e prazo de validade	SINHA	6,00	180,00	
48	60	UNIDADE	Milho verde em conserva. Sache, não podendo está estufada, estar perfurada, soltar ar com cheiro azedo ou podre quando aberta e não deve apresentar manchas escuras e ferrugens na parte interna. Embalagem de 170g com identificação do produto, marca do fabricante, data de fabricação e prazo de validade	OLÉ	4,50	270,00	
49	80	PACOTE	Mistura para bolo (sabores: chocolate, cenoura, abacaxi, laranja, coco). Embalagem de 450g com identificação do produto, marca do fabricante, data de fabricação e prazo de validade.	DONA BENTA	8,00	640,00	
50	40	UNIDADE	Molho de pimenta. Embalagem de 150ml, com identificação do produto, marca do fabricante,	KENKO	5,00	200,00	

11.633.407/0001-72
WEL COMERCIAL LTDA
INSC. EST. 001.558877.9041
COMERCIAL MINI PREÇO
Rua: J. G. Cordeiro de Azevedo
Cidade: São Vicente de Paulo - MG
CEP 39.340-000



HOSPITAL MUNICIPAL SÃO VICENTE DE PAULO

Referência Microrregional em urgência e emergência, clínica médica, cirurgia geral, cirurgia ginecológica e obstétrica, cirurgia otorrinolaringológica, cirurgia pediátrica e oftalmológica.



Criado pela Lei Municipal nº 666/2005 CNPJ 07.503.792/0001-66

			data de fabricação e prazo de validade.			
51	30	UNIDADE	Mucilon de Arroz e aveia. Produto a base de cereais. Embalagem de 400g com identificação do produto, marca do fabricante, data de fabricação e prazo de validade	NESTLÉ	16,00	480,00
52	30	UNIDADE	Mucilon de Multicereais. Produto a base de cereais. Embalagem de 400g com identificação do produto, marca do fabricante, data de fabricação e prazo de validade	NESTLÉ	16,00	480,00
53	10	PACOTE	Noz moscada. Características: não deve apresentar cor esverdeada com pontos brancos e cinzas (mofo), perfurações, carunchos e outros insetos. Embalagem de 10g, com identificação do produto, marca do fabricante, data de fabricação e prazo de validade	CONDIMINAS	3,50	35,00
54	60	CAIXA	Óleo vegetal de soja. Produto obtido do grão de soja. Caixa com 20 unidades de 900ml cada com identificação do produto, marca do fabricante, data de fabricação e prazo de validade	ABC	119,80	7.188,00
55	09	KG	Orégano. Características: Embalagem de kg, com identificação do produto, marca do fabricante, data de fabricação e prazo de validade.	EROS	100,00	900,00
56	10	KG	Queijo Muçarela. Embalagem integral, na embalagem deverá constar data da fabricação data de validade e número do lote do produto. Validade mínima de 6 meses na data da entrega.	ITAMBÉ	50,00	500,00
57	05	CAIXA	Refresco em pó. Sabor Laranja. Com rendimento de 2 litros. Caixa com 15 unidades. Embalagem pacote de 20g, contendo a identificação do produto, marca do fabricante, data de fabricação e prazo de validade.	FRESH	22,50	112,50
58	05	CAIXA	Refresco em pó. Sabor Morango. Com rendimento de 2 litros. Caixa com 15 unidades. Embalagem pacote de 20g, contendo a identificação do produto, marca do fabricante,	FRESH	22,50	112,50

Dev. nº 53
Assinatura
HMSVP

11.633.40710001-72
WEL COMERCIAL
INSO. EST. 087.08873, 0141
COMERCIAL MUITO PREÇO
Rua João Delfino da Silva
1074 - Santa
Dourados - Mato Grosso do Sul
CEP 79.200-000



HOSPITAL MUNICIPAL SÃO VICENTE DE PAULO

Referência Microrregional em urgência e emergência, clínica médica, cirurgia geral, cirurgia ginecológica e obstétrica, cirurgia otorrinolaringológica, cirurgia pediátrica e oftalmológica.

Criado pela Lei Municipal nº 666/2005 CNPJ 07.503.792/0001-66



			data de fabricação e prazo de validade.			HMSVP
59	05	CAIXA	Refresco em pó. Sabor Uva. Com rendimento de 2 litros. Caixa com 15 unidades. Embalagem pacote de 20g, contendo a identificação do produto, marca do fabricante, data de fabricação e prazo de validade.	FRESH	22,50	112,50
60	30	UND	Refrigerante de Cola – Embalagem pet 2 litros; (referencias; coca-cola, guaraná Antarctica, Pepsi, fanta, soda limonada): Pepsi	COCA COLA	12,00	360,00
61	40	UND	Refrigerante sabor guaraná – Embalagem pet 2 litros; (referencias; coca-cola, guaraná Antarctica, Pepsi, fanta, soda limonada): Kwat	ANTARCTICA	8,00	320,00
62	40	UND	Refrigerante sabor Laranja – Embalagem pet 2 litros; (referencias; coca-cola, guaraná Antarctica, Pepsi, fanta, soda limonada): Fanta	FANTA	9,00	360,00
63	60	UND	Refrigerante Embalagem pet 2 litros; (referencias; coca-cola, guaraná Antarctica, Pepsi, fanta, soda limonada): Coca-cola	COCA COLA	12,00	720,00
64	220	KG	Sal fino iodado. Embalagem de 1Kg com identificação do produto, marca do fabricante, data de fabricação e prazo de validade	MERLIN	2,00	440,00
65	80	UNIDADE	Sardinha em conserva. Produto conservado em óleo de soja ou em molho de tomate. Embalagem de 125g com identificação do produto, marca do fabricante, data de fabricação e prazo de validade	GOMES DA COSTA	6,50	520,00
66	70	UNIDADE	Suco concentrado caju garrafa; garrafa com 500ml.	MAGUARY	6,00	420,00
67	70	UNIDADE	Suco concentrado goiaba garrafa; garrafa com 500ml.	MAGUARY	7,99	559,30
68	70	UNIDADE	Suco concentrado manga garrafa; garrafa com 500ml.	MAGUARY	7,99	559,30

11.032.407/0001-72
WEL COMERCIAL LTDA
INSC. EST. 001.558977.0041
COMERCIAL MINI PRECO
Rua João Celestino da Rocha,
357A - Buriti
Coração de Jesus - MG
CEP 39.340.000



HOSPITAL MUNICIPAL SÃO VICENTE DE PAULO

Referência Microrregional em urgência e emergência, clínica médica, cirurgia geral, cirurgia ginecológica e obstétrica, cirurgia otorrinolaringológica, cirurgia pediátrica e oftalmológica.

Criado pela Lei Municipal nº 666/2005 CNPJ 07.503.792/0001-66



69	30	UNIDADE	Suco concentrado maracujá garrafa; garrafa com 500ml.	MAGUARY	15,00	450,00
70	50	UNIDADE	Vinagre claro. Acondicionado em frasco plástico transparente. Embalagem com 750ml com identificação do produto, marca do fabricante, data de fabricação e prazo de validade	CASTELO	5,00	250,00

VALOR TOTAL: R\$ 175.395,74 (CENTO E SETENTA E CINCO MIL, TREZENTOS E NOVENTA E CINCO REAIS E SETENTA E QUATRO CENTAVOS)

PRAZO DE VALIDADE DO ORÇAMENTO: 30 (trinta) dias

OBSERVAÇÃO: _____

Data: 15/12/2023

Alcides da Silva
Assinatura

CARIMBO DE CNPJ:

08304993620

